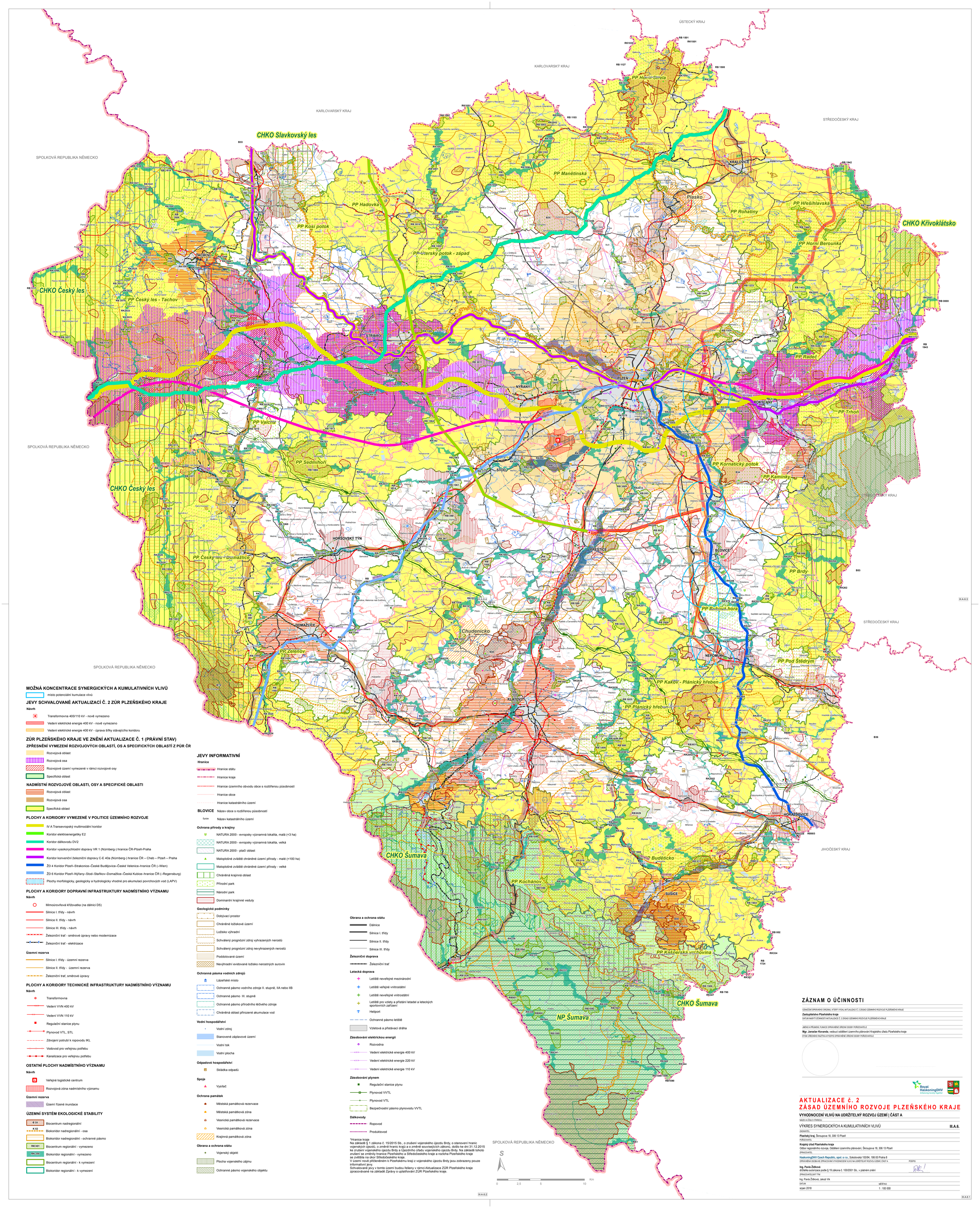


## MOŽNÁ KONCENTRACE SYNERGICKÝCH A KUMULATIVNÍCH VLIVŮ

místo potenciální kumulace vlivů

## JEVY SCHVALOVANÉ AKTUALIZACÍ Č. 2 ZÚR PLZEŇSKÉHO KRAJE

**Návrh**

Transformovna 400/110 kV - nově vymezeno

Vedení elektrické energie 400 kV - nově vymezeno

Vedení elektrické energie 400 kV - úprava šířky stávajícího koridoru

## ZÚR PLZEŇSKÉHO KRAJE VE ZNĚNÍ AKTUALIZACE Č. 1 (PRÁVNÍ STAV)

### ZPŘESNĚNÍ VYMEZENÍ ROZVOJOVÝCH OBLASTÍ, OS A SPECIFICKÝCH OBLASTÍ Z PÚR ČR

Rozvojová oblast

Rozvojová osa

Rozvojové území vymezené v rámci rozvojové osy

Specifická oblast

### NADMÍSTNÍ ROZVOJOVÉ OBLASTI, OSY A SPECIFICKÉ OBLASTI

Rozvojová oblast

Rozvojová osa

Specifická oblast

### PLOCHY A KORIDORY VYMEZENÉ V POLITICE ÚZEMNÍHO ROZVOJE

IV A Transevropský multimodální koridor

Koridor elektroenergetiky E2

Koridor dálkovodu DV2

Koridor vysokorychlostní dopravy VR 1 (Nürnberg-) hranice ČR-Plzeň-Praha

Koridor konvenční železniční dopravy C-E 40a (Nürnberg-) hranice ČR – Cheb – Plzeň – Praha

ŽD 4 Koridor Plzeň–Strakonice–České Budějovice–České Velenice–hranice ČR (–Wien)

ŽD 6 Koridor Plzeň–Nýřany–Stod–Staňkov–Domažlice–Česká Kubice–hranice ČR (–Regensburg)

Plochy morfologicky, geologicky a hydrologicky vhodné pro akumulaci povrchových vod (LAPV)

### PLOCHY A KORIDORY DOPRAVNÍ INFRASTRUKTURY NADMÍSTNÍHO VÝZNAMU

**Návrh**

Mimoúrovňová křižovatka (na dálnici D5)

Silnice I. třídy - návrh

Silnice II. třídy - návrh

Silnice III. třídy - návrh

Železniční trať - směrové úpravy nebo modernizace

Železniční trať - elektrizace

**Územní rezerva**

Silnice I. třídy - územní rezerva

Silnice II. třídy - územní rezerva

Železniční trať, směrové úpravy

### PLOCHY A KORIDORY TECHNICKÉ INFRASTRUKTURY NADMÍSTNÍHO VÝZNAMU

**Návrh**

Transformovna

Vedení VVN 400 kV

Vedení VVN 110 kV

Regulační stanice plynu

Plynovod VTL, STL

Zdvojení potrubí k ropovodu IKL

Vodovod pro veřejnou potřebu

Kanalizace pro veřejnou potřebu

### OSTATNÍ PLOCHY NADMÍSTNÍHO VÝZNAMU

**Návrh**

Veřejné logistické centrum

Rozvojová zóna nadmístního významu

**Územní rezerva**

Území řízené inundace

### ÚZEMNÍ SYSTÉM EKOLOGICKÉ STABILITY

B 35 Biocentrum nadregionální

K 52 Biokoridor nadregionální - osa

Biokoridor nadregionální - ochranné pásmo

RB 881 Biocentrum regionální - vymezeno

RK 205 Biokoridor regionální - vymezeno

Biocentrum regionální - k vymezení

Biokoridor regionální - k vymezení

## JEVY INFORMATIVNÍ

**Hranice**

Hranice státu

Hranice kraje

Hranice územního obvodu obce s rozšířenou působností

Hranice obce

Hranice katastrálního území

BLOVICE Název obce s rozšířenou působností

Špičák Název katastrálního území

**Ochrana přírody a krajiny**

NATURA 2000 - evropsky významná lokalita, malá (<3 ha)

NATURA 2000 - evropsky významná lokalita, velká

NATURA 2000 - ptačí oblast

Maloplošné zvláště chráněné území přírody - malé (<100 ha)

Maloplošné zvláště chráněné území přírody - velké

Chráněná krajinná oblast

Přírodní park

Národní park

Dominantní krajinné veduty

**Geologické podmínky**

Dobývací prostor

Chráněné ložiskové území

Ložisko výhradní

Schválený prognózní zdroj vyhrazených nerostů

Schválený prognózní zdroj nevyhrazených nerostů

Poddolované území

Nevýhradní evidované ložisko nerostných surovin

**Ochranná pásma vodních zdrojů**

Lázeňské místo

Ochranné pásmo vodního zdroje II. stupně, IIA nebo IIB

Ochranné pásmo III. stupně

Ochranné pásmo přírodního léčivého zdroje

Chráněná oblast přirozené akumulace vod

**Vodní hospodářství**

Vodní zdroj

Stanovené záplavové území

Vodní tok

Vodní plocha

**Odpadové hospodářství**

Skládka odpadů

**Spoje**

Vysílač

**Ochrana památek**

Městská památková rezervace

Městská památková zóna

Vesnická památková rezervace

Vesnická památková zóna

Krajinná památková zóna

**Obrana a ochrana státu**

Vojenský objekt

Plocha vojenského zájmu

Ochranné pásmo vojenského objektu

**Obrana a ochrana státu**

Dálnice

Silnice I. třídy

Silnice II. třídy

Silnice III. třídy

**Železniční doprava**

Železniční trať

**Letecká doprava**

Letiště neveřejné mezinárodní

Letiště veřejné vnitrostátní

Letiště neveřejné vnitrostátní

Letiště pro vzlety a přistání letadel a leteckých sportovních zařízení

Heliport

Ochranné pásmo letiště

Vzletová a přistávací dráha

**Zásobování elektrickou energií**

Rozvodna

Vedení elektrické energie 400 kV

Vedení elektrické energie 220 kV

Vedení elektrické energie 110 kV

**Zásobování plynem**

Regulační stanice plynu

Plynovod VVTL

Plynovod VTL

Bezpečnostní pásmo plynovodu VVTL

**Dálkovody**

Ropovod

Produktovod

*Hranice kraje
Na základě § 1 zákona č. 15/2015 Sb., o zrušení vojenského újezdu Brdy, o stanovení hranic vojenských újezdů, o změně hranic krajů a o změně souvisejících zákonů, došlo ke dni 31.12.2015 ke zrušení vojenského újezdu Brdy a Újezdního úřadu vojenského újezdu Brdy. Na základě tohoto zrušení se změnily hranice Plzeňského a Středočeského kraje a rozloha Plzeňského kraje se zvětšila na úkor Středočeského kraje.
V území nově přičleněném k Plzeňskému kraji z vojenského újezdu Brdy jsou zobrazeny pouze informativní jevy.
Schvalované jevy v tomto území budou řešeny v rámci Aktualizace ZÚR Plzeňského kraje zpracovávané na základě Zprávy o uplatňování ZÚR Plzeňského kraje.

III.A.6.2

SPOLKOVÁ REPUBLIKA NĚMECKO

S

0 2,5 5 10 Km

## ZÁZNAM O ÚČINNOSTI

OZNAČENÍ SPRÁVNÍHO ORGÁNU, KTERÝ VYDAL AKTUALIZACI Č. 2 ZÁSAD ÚZEMNÍHO ROZVOJE PLZEŇSKÉHO KRAJE

**Zastupitelstvo Plzeňského kraje**

DATUM NABYTÍ ÚČINNOSTI AKTUALIZACE Č. 2 ZÁSAD ÚZEMNÍHO ROZVOJE PLZEŇSKÉHO KRAJE

JMENO A PŘÍJMENÍ, FUNKCE OPRÁVNĚNÉ ÚŘEDNÍ OSOBY POŘIZOVATELE

**Mgr. Jaroslav Kovanda**, vedoucí oddělení územního plánování Krajského úřadu Plzeňského kraje

OTISK ÚŘEDNÍHO RAZÍTKA A PODPIS OPRÁVNĚNÉ ÚŘEDNÍ OSOBY POŘIZOVATELE

Royal HaskoningDHV
Enhancing Society Together

# AKTUALIZACE č. 2
# ZÁSAD ÚZEMNÍHO ROZVOJE PLZEŇSKÉHO KRAJE

## VYHODNOCENÍ VLIVŮ NA UDRŽITELNÝ ROZVOJ ÚZEMÍ | ČÁST A

NÁZEV A ČÍSLO VÝKRESU

VÝKRES SYNERGICKÝCH A KUMULATIVNÍCH VLIVŮ **III.A.6.**

ZADAVATEL

**Plzeňský kraj**, Škroupova 18, 306 13 Plzeň

POŘIZOVATEL

**Krajský úřad Plzeňského kraje**
Odbor regionálního rozvoje, Oddělení územního plánování, Škroupova 18, 306 13 Plzeň

ZPRACOVATEL

**HaskoningDHV Czech Republic, spol. s r.o.**, Sokolovská 100/94, 186 00 Praha 8

OPRÁVNĚNÁ OSOBA KE ZPRACOVÁNÍ VYHODNOCENÍ VLIVŮ NA UDRŽITELNÝ ROZVOJ ÚZEMÍ | ČÁST A — PODPIS

**Ing. Pavla Židková**
držitelka autorizace podle § 19 zákona č. 100/2001 Sb., v platném znění

ZPRACOVATELSKÝ TÝM

Ing. Pavla Židková, Jakub Vik

| DATUM | MĚŘÍTKO |
|---|---|
| srpen 2018 | 1 : 100 000 |

III.A.6.1