Dušan Pakandl
Plzeňský kraj
27.08.2025 14:39

KRPP-90633-10/ČJ-2025-0300DP

Ing. Martin Cibulka

Digitálně podepsal Ing. Martin Cibulka
Datum: 2025.08.25 11:06:25 +02'00'

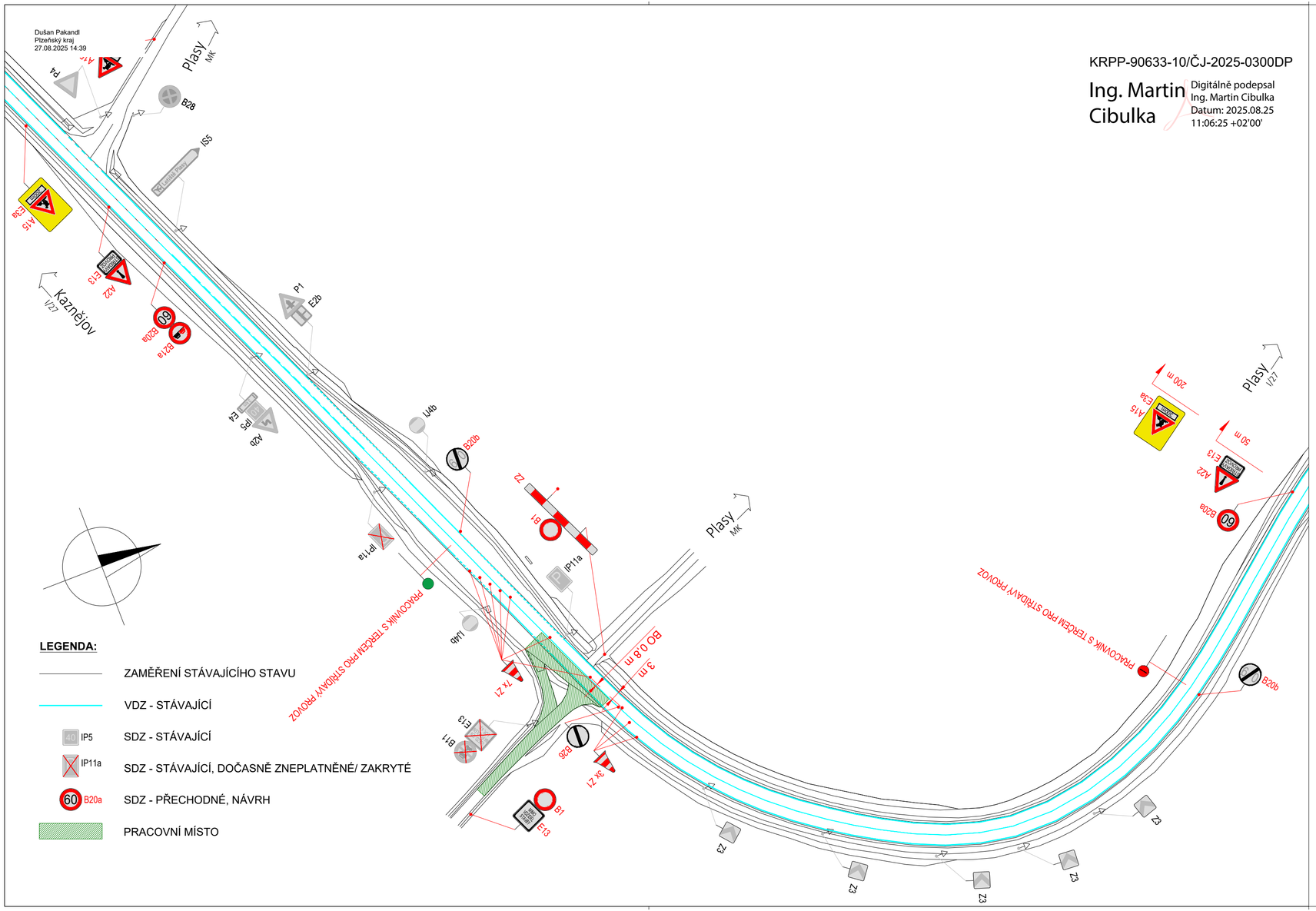

LEGENDA:

- ZAMĚŘENÍ STÁVAJÍCÍHO STAVU
- VDZ - STÁVAJÍCÍ
- 40 IP5 — SDZ - STÁVAJÍCÍ
- IP11a — SDZ - STÁVAJÍCÍ, DOČASNĚ ZNEPLATNĚNÉ/ ZAKRYTÉ
- 60 B20a — SDZ - PŘECHODNÉ, NÁVRH
- PRACOVNÍ MÍSTO

a			
b			
c			
č	text změny – odůvodnění	datum	podpis

I/27 Plasy, obchvat – most SO 201

Číslo objektu: SO 180.1

Zadavatel:

ŘEDITELSTVÍ SILNIC A DÁLNIC

ŘEDITELSTVÍ SILNIC A DÁLNIC s. p.
Čerčanská 2023/12, 140 00, Praha 4

Razítko:

Kontroloval:
Datum: Podpis:

Zhotovitel stavby:

SPOLEČNOST MOST PLASY

Stavby mostů a.s.
Vyskočilova 1566, Praha 4

EUROVIA CS, a.s.
U Michelského lesa 1581/2, Praha 4

SAGASTA,s.r.o.
Novodvorská 1010/14, 142 00 Praha 4

Razítko:

Kontroloval:
Datum: Podpis:

Koordinátor RDS:

Razítko:

Kontroloval:
Datum: Podpis:

Souřadnicový systém S-JTSK, Výškový systém Bpv

Novodvorská 1010/14, 142 00 Praha 4 – Tel. 261344100, e-mail: info@sagasta.cz

Navrhl/vypracoval: Ing. ROMAN KREJČÍ podpis:	Zodpovědný projektant: Ing. ROMAN KREJČÍ podpis:	Generální ředitel: Ing. Jiří ČURDA	Zhotovitel: SAGASTA
Technická kontrola: Ing. PETR PACÁK podpis:	Hlavní inženýr projektu: Ing. JANA BÁRTOVÁ Ph.D. podpis:	Ředitel ateliéru Praha: Ing. Vít HOZNOUR	SAGASTA,s.r.o., Novodvorská 1010/14, 142 00 Praha 4

Kraj: PLZEŇSKÝ		Čís. zakázky:	125 025
Katast.úz: PLASY, NEBŘEZINY		Čís. akce:	04 064
Objednatel: ŘEDITELSTVÍ SILNIC A DÁLNIC s.p., Čerčanská 2023/13, 140 00, Praha 4		Datum:	06.2026
Objekt: SO 180.1 DOPRAVNĚ-INŽENÝRSKÁ OPATŘENÍ NAPOJENÍ SO 150.1		Formát:	3 A4
		Měřítko:	1:1000
		Stupeň: RDS	Souprava:
Příloha: SITUACE PDZ – ETAPA 1		Čís. přílohy: 180.1.2	