ZÁSADY ÚZEMNÍHO ROZVOJE PLZEŇSKÉHO KRAJE
ÚPLNÉ ZNĚNÍ PO VYDÁNÍ AKTUALIZACÍ č. 1, 2, 3 a 4

A1 VÝKRES USPOŘÁDÁNÍ ÚZEMÍ KRAJE OBSAHUJÍCÍ ZEJMÉNA ROZVOJOVÉ OBLASTI, ROZVOJOVÉ OSY A SPECIFICKÉ OBLASTI

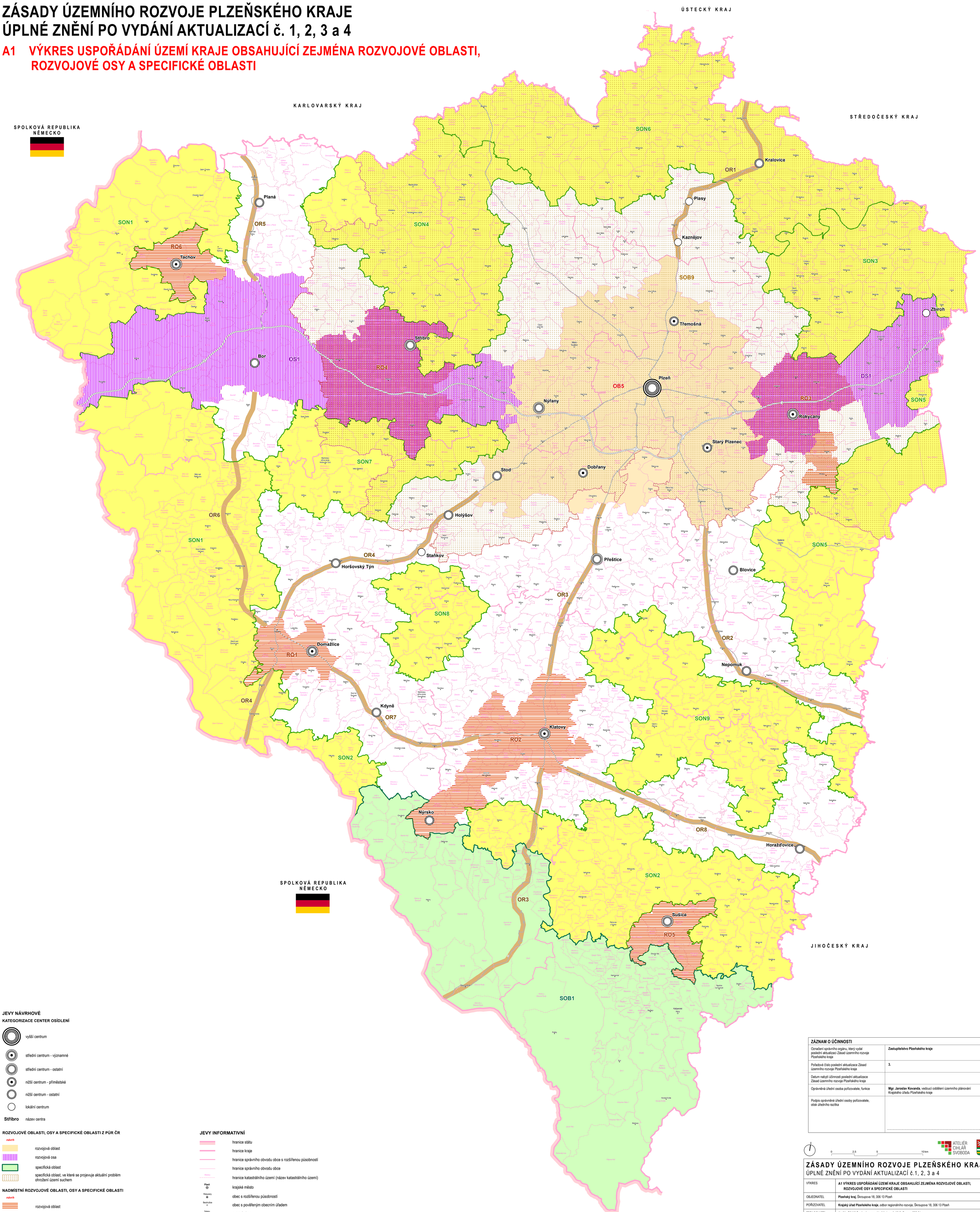

JEVY NÁVRHOVÉ

KATEGORIZACE CENTER OSÍDLENÍ

- vyšší centrum
- střední centrum - významné
- střední centrum - ostatní
- nižší centrum - příměstské
- nižší centrum - ostatní
- lokální centrum
- **Stříbro** název centra

ROZVOJOVÉ OBLASTI, OSY A SPECIFICKÉ OBLASTI Z PÚR ČR

návrh

- rozvojová oblast
- rozvojová osa
- specifická oblast
- specifická oblast, ve které se projevuje aktuální problém ohrožení území suchem

NADMÍSTNÍ ROZVOJOVÉ OBLASTI, OSY A SPECIFICKÉ OBLASTI

návrh

- rozvojová oblast
- rozvojová osa
- specifická oblast

JEVY INFORMATIVNÍ

- hranice státu
- hranice kraje
- hranice správního obvodu obce s rozšířenou působností
- hranice správního obvodu obce
- Abtsgmünd — hranice katastrálního území (název katastrálního území)
- Plzeň — krajské město
- Rokycany — obec s rozšířenou působností
- Bezdružice — obec s pověřeným obecním úřadem
- Pelagov — ostatní obce
- D5 — dálnice
- I/21 — silnice I. třídy

ZÁZNAM O ÚČINNOSTI	
Označení správního orgánu, který vydal poslední aktualizaci Zásad územního rozvoje Plzeňského kraje	**Zastupitelstvo Plzeňského kraje**
Pořadové číslo poslední aktualizace Zásad územního rozvoje Plzeňského kraje	**3.**
Datum nabytí účinnosti poslední aktualizace Zásad územního rozvoje Plzeňského kraje	
Oprávněná úřední osoba pořizovatele, funkce	**Mgr. Jaroslav Kovanda**, vedoucí oddělení územního plánování Krajského úřadu Plzeňského kraje
Podpis oprávněné úřední osoby pořizovatele, otisk úředního razítka	

S

0 2,5 5 10 km

ATELIÉR CIHLÁŘ SVOBODA

ZÁSADY ÚZEMNÍHO ROZVOJE PLZEŇSKÉHO KRAJE
ÚPLNÉ ZNĚNÍ PO VYDÁNÍ AKTUALIZACÍ č.1, 2, 3 a 4

VÝKRES	**A1 VÝKRES USPOŘÁDÁNÍ ÚZEMÍ KRAJE OBSAHUJÍCÍ ZEJMÉNA ROZVOJOVÉ OBLASTI, ROZVOJOVÉ OSY A SPECIFICKÉ OBLASTI**		
OBJEDNATEL	**Plzeňský kraj**, Škroupova 18, 306 13 Plzeň		
POŘIZOVATEL	**Krajský úřad Plzeňského kraje**, odbor regionálního rozvoje, Škroupova 18, 306 13 Plzeň		
ZPRACOVATEL	**Atelier Cihlář-Svoboda s.r.o.,** Na Máchovně 1610, Beroun 266 01		
DATUM	Září 2023	MĚŘÍTKO	1 : 100 000
MAPOVÝ PODKLAD	ZABAGED, RÚIAN, © Český úřad zeměměřičský a katastrální		